

# PLAN URBANISTIC GENERAL COM. MOGOSEȘTI JUD. IASI LOCALITATEA HADAMBU

## REGLEMENTARI - ECHIPARE EDILITARA

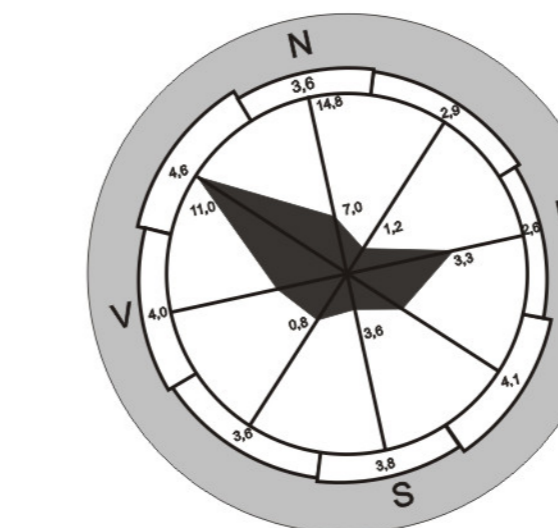
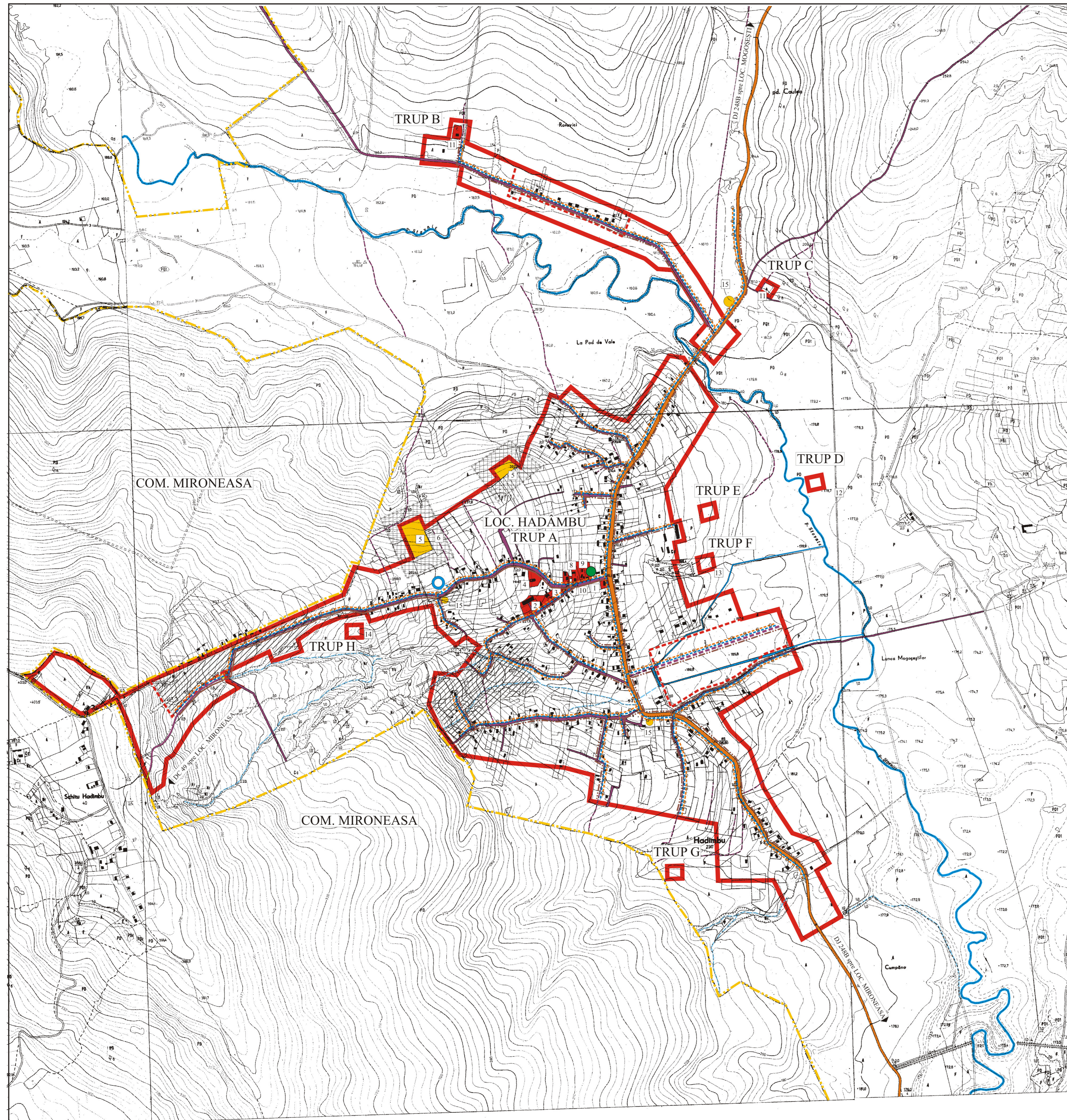

### LEGENA LOC. HA DAMBU

#### OBIECTIVE DE UTILITATE PUBLICĂ

1. ȘCOALĂ cl. I-IV
2. ȘCOALĂ cl. V-VIII
3. GRADINITA
4. BISERICĂ ORTODOXA
5. CIMITIR
6. PARC MEMORIAL
7. CAMIN CULTURAL
8. PUNCT SANITAR
9. FARMACIE
10. MAGAZIN UNIVERSAL
11. CANTON SILVIC

#### OBIECTIVE TEHNICO - EDILITARE

12. STATIE DE EPURARE
13. STATIE CAPTARE APA
14. REZERVOR DE APA
15. PUNCTE DE COLECTARE SELECTIVA DESEURI

### LEGENA

#### • LIMITE

- LIMITA INTRAVILANULUI PROPUȘ
- - - LIMITA INTRAVILANULUI EXISTENT
- - - LIMITA TERITORIULUI ADMINISTRATIV AL COMUNEI

#### • ZONIFICARE

- ZONĂ INSTITUȚII PUBLICE ȘI SERVICII
- ZONĂ UNITĂȚI INDUSTRIALE- DEPOZITARE
- ZONĂ UNITĂȚI AGRO - ZOOTEHNICE
- SPAȚII PLANTATE, AGREMENT, SPORT
- ZONĂ GOSPODĂRIE COMUNALĂ, CIMITIRE
- ZONĂ CĂI DE COMUNICAȚIE RUTIERĂ ȘI AMENAJĂRI AFERENTE
- ZONA SPECIALA

- APE
- PĂDURI
- ▨ TERENURI CU RISC DE INUNDAȚII CARE NECESITĂ LUCRĂRI DE ÎNDRIGURI
- ▨ TERENURI CU RISC DE ALUNECĂRI CARE NECESITĂ LUCRĂRI DE AMELIORARE

#### • ZONE DE PROTECȚIE

- ZONE PROTEJATE PE BAZA NORMELOR SANITARE
- ZONE DE PROTECȚIE FAȚĂ DE CONSTRUCȚII ȘI CULOARE TEHNICE
- ▨ INTERDICȚIE DEFINITIVĂ DE CONSTRUIRE
- ▨ INTERDICȚIE DE CONSTRUIRE PÂNĂ LA ELABORARE P.U.Z.

#### • DRUMURI

- DRUM JUDEȚEAN
- STRĂZI ÎN INTRAVILAN
- - - STRĂZI NOI ÎN INTRAVILAN

#### ECHIPARE EDILITARĂ

- - - CONDUCTĂ DE ALIMENTARE CU APA PROPUȘĂ
- REZERVOR DE INMAGAZINARE APA PROPUȘ
- STATIE DE POMPARE APA PROPUȘĂ
- - - REȚEA DE CANALIZARE A APELOR UZATE PROPUȘĂ
- - - REȚEA DE GAZE NATURALE DISTRIBUTIE PROPUȘĂ
- STATIE DE REGLARE MASURA PREDARE (SRMP) PROPUȘĂ
- LEA 20KV EXISTENTĂ
- POST TRANSFORMARE MT/JT EXISTENT

SEF PROIECT: ARH. LIVIU GHEORGHIȚEANU

S.C. PRO ACTIV CONSULTING S.R.L. IASI		PLANUL URBANISTIC GENERAL COMUNA MOGOSEȘTI JUD. IASI		Proiect nr. PUC009
SEF PROIECT	ARH. GHEORGHIȚEANU L.	SCALA	LOCALITATEA HADAMBU	
PROIECTAT	ING. CIȘARU CRISTINA	1:5.000	FAZA P.U.G.	
DEȘENAT	ING. CIȘARU CRISTINA	2009	REGLEMENTARI - ECHIPARE EDILITARA	
VERIFICAT	ING. SOBORON CRIZANTINA		4/2	