



ROMÂNIA  
JUDEȚUL IAȘI  
CONSILIUL LOCAL AL  
COMUNEI MOGOȘEȘTI

HOTĂRÂREA NR. 39

privind trecerea în domeniul privat al Comunei Mogoșești, județul Iași a unor suprafețe de teren

Consiliul Local al comunei Mogoșești întrunit în ședință ordinară, la data de 22.04.2021;  
Având în vedere:

- Referatul de aprobare nr. 1936 din 14.03.2021, precum și proiectul de hotărâre inițiat de către d-na primar Popa-Roșu Rodica, privind trecerea în domeniul privat al Comunei Mogoșești, județul Iași a unor suprafețe de teren;
- raportul compartimentului de resort, nr. 1937 din 14.03.2021 ;
- avizul Comisiei de specialitate din cadrul Consiliului local privind avizarea favorabilă a proiectului de hotărâre, nr.2965 din 19.03.2021;
- art. 354, 355 și 357 din OUG 57/2019 privind Codul administrativ, cu modificările și completările ulterioare;
- HG 392/2020 pentru întocmirea inventarului bunurilor care alcătuiesc domeniul public și privat al comunelor, orașelor, al municipiilor și al județelor;
- Hotărârea Consiliului local Mogoșești nr. 31 din 30.05.2019 privind însușirea inventarului bunurilor care aparțin domeniului privat al comunei Mogoșești, județul Iași,
- Hotărârea Consiliului local Mogoșești nr. 42 din 26.07.2019 privind modificarea, completarea și abrogarea unor poziții din Hotărârea Consiliului local nr. 31 din 30.05.2019 privind aprobarea Inventarului bunurilor care aparțin domeniului privat al Comunei Mogoșești, județul Iași;

Realizând publicarea anunțului privind elaborarea proiectului Hotărârii Consiliului Local în contextul prevederilor art. 7 din Legea nr. 52/2003 privind transparența decizională în administrația publică, cu completările ulterioare, înregistrat la nr.1938/14.03.2021;

În temeiul art.196, alin.(1), lit.(a) din OUG nr. 57/2019 privind Codul administrativ, cu modificările și completările ulterioare

**CONSILIUL LOCAL AL COMUNEI MOGOȘEȘTI**

**Adoptă prezenta hotărâre:**

**Art. 1. (1)** Se trece în Inventarul domeniului privat al comunei Mogoșești, județul Iași, suprafețele de teren identificate conform anexei nr. 1 și nr.2, care fac parte integrantă din prezenta hotărâre.

**(2)** Bunurile prevăzute în anexa nr.1 și nr. 2 se vor avea în vedere la actualizarea inventarului domeniului privat al comunei Mogoșești, județul Iași.

**Art. 2.** Primarul comunei, prin compartimentele de specialitate vor duce la îndeplinire prevederile prezentei hotărâri.

**Art.3.** Secretarul general al Comunei Mogoșești va comunica prezenta hotărâre Instituției Prefectului Județului Iași, Primarului Comunei Mogoșești și o va aduce la cunoștință publică prin afișare pe pagina de internet [www.mogosesti-primaria.ro](http://www.mogosesti-primaria.ro) .

Data astăzi, 22.04.2021

Contrasemnează pentru legalitate,  
SECRETAR GENERAL  
Mariana Anton



PREȘEDINTELE ȘEDINȚEI,  
Consilier-local, OVIDIU ARHIRE

Adoptată în ședința publică ordinară din data de 22.04.2021, cu un număr de 15 voturi „pentru”, 0 „abțineri” și 0 voturi „împotriva”, exprimate de un număr de 7 consilieri locali prezenți la ședință din numărul total de 15 consilieri în funcție.

Nr.crt.	Codul de clasificare	Denumirea bunului	Elemente de identificare	Anul dobândirii și/sau al dării în folosință	Valoarea de inventar (mii lei)	Situația juridică actuală
0	1	2	3	4	5	6
1.		TEREN EXTRAVILAN	<b>84.818 m.p. teren extravilan</b> Comuna Mogoșești, identificat astfel: -20.817 m.p. arabil în T 22, A 310/44. -11.218 m.p. arabil, în T 22, A 329. -52.783 m.p. pășune, în T 22, P 323	2021		Domeniul privat al comunei Mogoșești
2.		TEREN INTRAVILAN	<b>5467 m.p. teren intravilan</b> identificat astfel: T 37, A 1487/1	2021		Domeniul privat al comunei Mogoșești

PREȘEDINTELE ȘEDINȚEI,  
Consilier local, OVIDIU ARHIRE



Contrasemnează pentru legalitate,  
SECRETAR GENERAL  
Mariana Anton

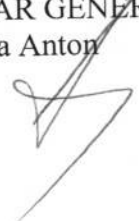

PLAN DE AMPLASAMENT SI DELIMITARE A IMOBILULUI  
Scara 1 : 5000

ANEXA LR 2 LA  
HCL LR 39/22.03.2021

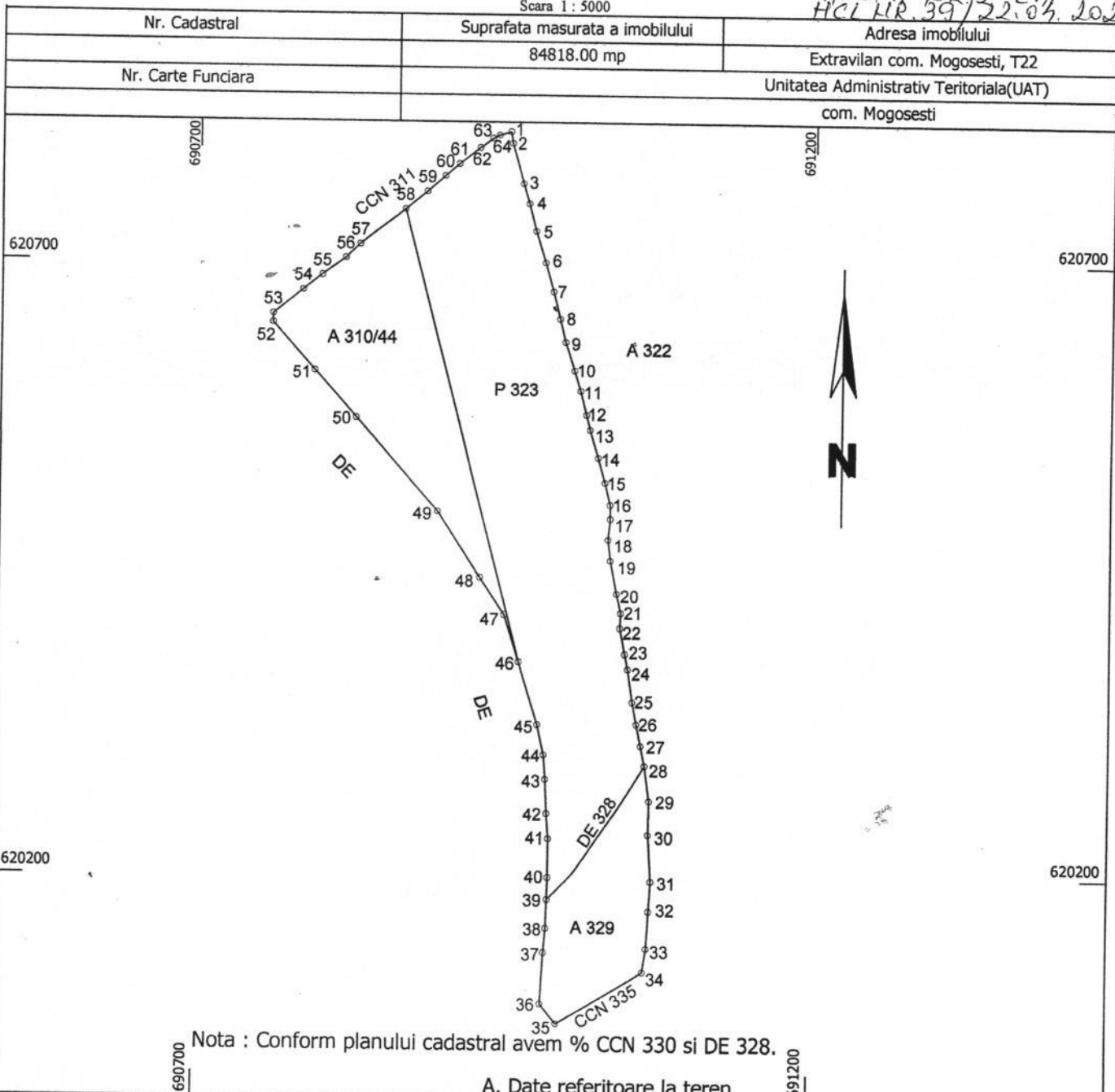

Nota : Conform planului cadastral avem % CCN 330 si DE 328.

A. Date referitoare la teren

Nr. Parcela	Categorie de folosinta	Suprafata (mp)	Mentuni
310/44	A	20817.00	Terenul nu este ingradit .
329	A	11218.00	
323	P	52783.00	
Total		84818.00	

INVENTAR DE COORDONATE

Sistem de proiectie : Stereografica 1970

Pct.	N (m)	E (m)	Pct.	N(m)	E (m)
1	620806.415	690950.419	36	620096.558	690982.488
5	620725.857	690972.128	39	620181.196	690987.266
9	620635.403	690997.414	42	620251.348	690983.209
13	620563.342	691018.396	44	620299.025	690983.209
15	620521.077	691030.989	46	620374.866	690961.675
18	620474.615	691034.015	48	620442.795	690929.197
23	620381.597	691048.153	50	620572.147	690827.372
24	620369.431	691051.353	52	620649.911	690759.520
27	620306.683	691062.739	54	620676.742	690783.436
30	620234.445	691069.672	56	620703.027	690817.358
32	620171.957	691070.743	58	620743.210	690865.067
34	620122.385	691066.165	60	620780.308	690908.217
35	620080.596	690995.589	64	620803.752	690941.031

Primar  
Popa \*Rosu Rodica

CERTIFICAT  
Executant  
ing. Vasile Anton  
N. Vasile  
Aprilie 2021

Nr. Cadastral	Suprafata masurata a imobilului	Adresa imobilului
	5467.00 mp	Sat Mogosesti, T37
Nr. Carte Funciara	Unitatea Administrativ Teritoriala(UAT)	
	com. Mogosesti	

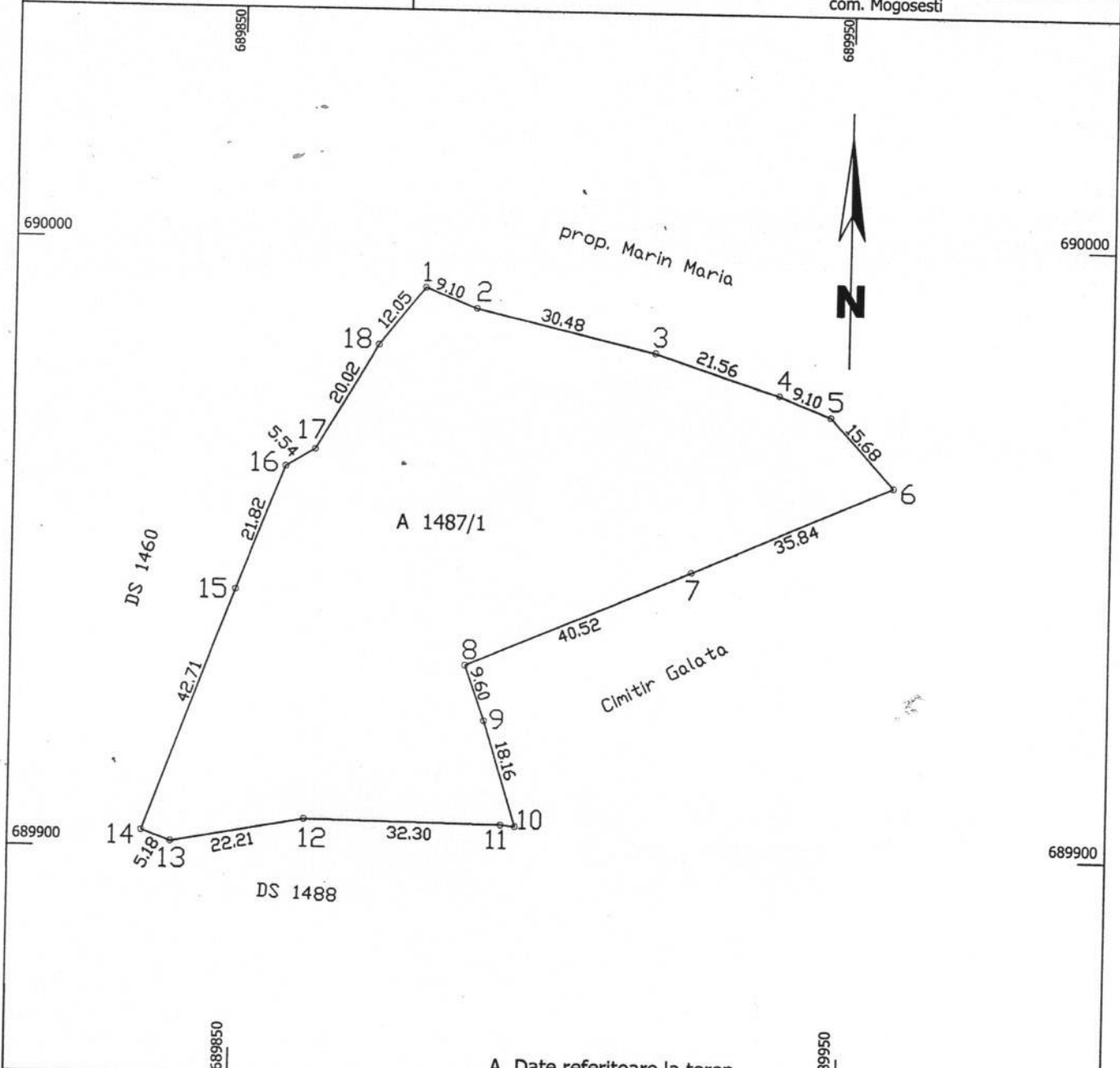

A. Date referitoare la teren

Nr. Parcela	Categorie de folosinta	Suprafata (mp)	Mentiiuni
1487/1	A	5467.00	Terenul este ingradit partial .
Total		5467.00	

INVENTAR DE COORDONATE

Sistem de proiectie : Stereografica 1970

Pct.	N (m)	E (m)	Pct.	N(m)	E (m)
1	618242.475	689879.989	10	618154.758	689861.659
2	618239.157	689888.468	11	618154.361	689893.659
3	618232.418	689918.190	12	618154.758	689861.659
4	618225.846	689938.727	13	618150.700	689839.821
5	618222.423	689947.168	14	618152.449	689834.946
6	618210.762	689957.649	15	618192.471	689849.867
7	618196.414	689924.806	16	618212.826	689857.719
8	618180.429	689887.578	17	618215.749	689862.419
9	618171.383	689890.809	18	618233.055	689861.659

